



CRONOGRAMA FISICO FINANCEIRO					
OBRA: CAPEAMENTO ASFÁLTICO - RUAS DO BAIRRO SÃO SEBASTIÃO					
LOCAL: Bairro São Sebastião – Areias/SP					
SINAPI JAN/2024 CDHU 192 TPU 09/2023 COM DESONERAÇÃO					
ETAPAS	TOTAL DOS SERVIÇOS	ETAPA 01	ETAPA 02	ETAPA 03	ETAPA TOTAL
SERVIÇOS		30 DIAS	60 DIAS	90 DIAS	PERÍODO - 90 DIAS
1.0 SERVIÇOS PRELIMINARES	100%	100%			100%
	R\$ 3.425,44	R\$ 3.425,44			R\$ 3.425,44
2.0 PAVIMENTAÇÃO	100%	30%	30%	40%	100%
	R\$ 1.200.903,48	R\$ 360.271,04	R\$ 360.271,04	R\$ 480.361,39	R\$ 1.200.903,48
TOTAL POR PERÍODO (R\$)		R\$ 363.696,48	R\$ 360.271,04	R\$ 480.361,39	R\$ 1.204.328,92
VALOR ACUMULADO (R\$)		R\$ 363.696,48	R\$ 723.967,53	R\$ 1.204.328,92	R\$ 1.204.328,92
PORCETAGEM DO PERÍODO (%)		30,16%	29,93%	39,91%	100,00%
PORCETAGEM ACUMULADA (%)		30,16%	60,09%	100,00%	100,00%
ART nº 2620240584738					
Total Geral: Um milhão duzentos e quatro mil trezentos e vinte e oito reais e noventa e dois centavos					

Município de Areias, em 26 de março de 2024.
PAULO HENRIQUE DE SOUZA COUTINHO:
 11814280847
Paulo Henrique de Souza Coutinho
 PREFEITO MUNICIPAL

NATHALIA PRISCILA VARGAS DE SOUZA:
 14660629759
Nathália Priscila Vargas de Souza
 ENGENHEIRA CIVIL

Assinado digitalmente por NATHALIA PRISCILA VARGAS DE SOUZA-14660629759
 DN: C=BR, O=ICP-Brasil, OU=Secretaria da Receita Federal do Brasil - RFB, OU=RFB-e-CPF A3, OU=AC VALID RFB VS, OU=AR DNA, OU=AC VALID RFB VS, OU=AR DNA, CN=NATHALIA PRISCILA VARGAS DE SOUZA, 14660629759
 Razão: Eu sou o autor deste documento
 Localização: sua localização de assinatura aqui
 Data: 2024.03.23 12:27:46-0300
 Font Reader Versão: 10.1.3





Prefeitura Municipal de Areias
Estado de São Paulo
Praça Nove de Julho, 202 Centro Tel.: (12) 3107-1200 - Areias - Cep.: 12.820-000



MEMORIAL DESCRITIVO E CRITÉRIO DE MEDIÇÃO

Obra: Capeamento asfáltico – Ruas do bairro São Sebastião

Proprietário: MUNICÍPIO DE AREIAS

Localização: Bairro São Sebastião

ART n° 2620240584738

A obra terá localização, extensão e as características gerais indicadas no projeto e escritas nestas especificações quando não constarem no mesmo. As presentes especificações têm por objeto o estabelecimento das normas de execução no que se refere aos requisitos de qualidade, aplicação dos materiais e a descrição de serviços integrantes da obra.

1. SERVIÇOS PRELIMINARES

1.1 Placa de identificação para obra.

- 1) Será medido por área de placa executada (m²).
- 2) O item remunera o fornecimento de materiais, acessórios para fixação e a mão-de-obra necessária para instalação de placa para identificação da obra, englobando os módulos referentes às placas do Governo do Estado de São Paulo, da empresa Gerenciadora, e do cronograma da obra, constituída por: chapa em aço galvanizado n°16 ou n°18, com tratamento anticorrosivo resistente às intempéries; Fundo em compensado de madeira, espessura de 12 mm; requadro e estrutura em madeira; Marcas, logomarcas, assinaturas e título da obra, conforme especificações do Manual de Padronização de Assinaturas do Governo do Estado de São Paulo e da empresa Gerenciadora; Pontaletes de Erisma uncinatum (conhecido como Quarubarana ou Cedrinho), ou Qualea spp (conhecida como Cambará), de 3 x 3. Não remunera as placas dos fornecedores.

2. PAVIMENTAÇÃO

2.1 Varrição de pavimento para recapeamento.

- 1) Será medido por área real de varrição de pavimento executado (m²).
- 2) O item remunera mão-de-obra necessária para a execução de varrição de pavimento para recapeamento.



2.2 EXECUÇÃO DE PAVIMENTO COM APLICAÇÃO DE CONCRETO ASFÁLTICO, CAMADA DE ROLAMENTO - EXCLUSIVE CARGA E TRANSPORTE. AF_11/2019

- 1) Será medido por volume de concreto asfáltico usinado a quente (CBUQ) acabado, nas dimensões especificadas em projeto (m³).
- 2) O item remunera o fornecimento, posto obra, de equipamentos, materiais e mão-de-obra necessários para a execução de camada de rolamento em concreto asfáltico usinado a quente tipo CBUQ, compreendendo os serviços: fornecimento de mistura homogênea a quente, executada em usina de agregados e material betuminoso, incluindo perdas; carga, transporte até o local de aplicação, descarga; execução de camada de concreto asfáltico, compactação e acabamento final. Remunera também os serviços de mobilização e desmobilização.
- 3) Espessura adotada – 3 cm.

2.3 EXECUÇÃO DE PAVIMENTO COM APLICAÇÃO DE CONCRETO ASFÁLTICO, CAMADA DE BINDER - EXCLUSIVE CARGA E TRANSPORTE. AF_11/2019

- 1) Será medido por volume de concreto asfáltico usinado a quente (Binder) acabado, nas dimensões especificadas em projeto (m³).
- 2) O item remunera o fornecimento, posto obra, de equipamentos, materiais e mão-de-obra necessários para a execução de camada para base de pista de rolamento em concreto asfáltico usinado a quente tipo Binder, compreendendo os serviços: fornecimento de mistura homogênea a quente, executada em usina de agregados e material betuminoso, incluindo perdas; carga, transporte até o local de aplicação, descarga; execução de camada de concreto asfáltico, compactação e acabamento. Remunera também os serviços de mobilização e desmobilização.
- 3) Espessura adotada – 4 cm.

2.4 TRANSPORTE COM CAMINHÃO BASCULANTE DE 10 M³, EM VIA URBANA EM REVESTIMENTO PRIMÁRIO.

- 1) Será medido por km e T de concreto asfáltico a ser transportado levando em consideração a usina desse material mais próxima, a saber Cachoeira Paulista, Lorena, Aparecida ou região – (kmxT).
- 2) O item remunera o transporte da usina até o local da aplicação.



Prefeitura Municipal de Areias
Estado de São Paulo
Praça Nove de Julho, 202 Centro Tel.: (12) 3107-1200 - Areias - Cep.: 12.820-000



- 3) A ser executado entre as seguintes camadas: Entre a camada de regularização (Binder) e a camada de rolamento (CBUQ);

Prefeitura do Município de Areias, 26 de março de 2024.

PAULO HENRIQUE DE SOUZA COUTINHO:
11814280847

Assinado digitalmente por PAULO HENRIQUE DE SOUZA COUTINHO:11814280847
DN: C=BR, O=ICP-Brasil, OU=Secretaria da Receita Federal do Brasil - RFB, OU=RFB e-CPF A3, OU=AC VALID RFB VS, OU=AR DNA, OU=Presencial, OU=07875533000166, CN=PAULO HENRIQUE DE SOUZA COUTINHO:11814280847
Razão: Eu sou o autor deste documento
Localização: sua localização de assinatura aqui
Data: 2024.05.23 12:29:02-03'00'
Foxit Reader Versão: 10.1.3

Paulo Henrique de Souza Coutinho
Prefeito Municipal

NATHALIA PRISCILA VARGAS DE SOUZA:
14660629759

Assinado digitalmente por NATHALIA PRISCILA VARGAS DE SOUZA:14660629759
DN: C=BR, O=ICP-Brasil, OU=Secretaria da Receita Federal do Brasil - RFB, OU=RFB e-CPF A3, OU=AC VALID RFB VS, OU=AR DNA, OU=Presencial, OU=07875533000166, CN=NATHALIA PRISCILA VARGAS DE SOUZA: 14660629759
Razão: Eu sou o autor deste documento
Localização: sua localização de assinatura aqui
Data: 2024.05.23 12:24:07-03'00'
Foxit Reader Versão: 10.1.3

Nathália Priscila Vargas de Souza
Eng.º Civil CREA/SP 507.0229.120



2.5 CARGA DE MISTURA ASFÁLTICA EM CAMINHÃO BASCULANTE 10 M

- 1) Será mensurado pelo volume de concreto asfáltico somado a camada de binder que deverão ser aplicadas – (m³)
- 2) O processo de carga, manobra e descarga dos agregados para fabricação da capa de C.B.U.Q. será feita por caminhão basculante. Os caminhões basculantes para transporte da mistura asfáltica deverão apresentar suas caçambas basculantes lisas e limpas, feita sua limpeza com a quantidade mínima de água ensaboada, óleo solúvel ou solução cal, para evitar aderência da mistura à caçamba. Para essa finalidade não será permitido o emprego de gasolina, querosene, óleo diesel e produtos similares. Quanto às condições climáticas, associadas à distância de transporte, o exigirem, todos os carregamentos de mistura deverão ser cobertos com lona impermeável, de modo a reduzir a perda de calor e evitar a formação de crosta na parte superior da carga transportada. Não será tolerada redução de temperatura da mistura superior a 10% em °C.

2.6 IMPRIMADURA BETUMINOSA IMPERMEABILIZANTE

- 1) Será medido por área de superfície com aplicação de imprimação, nas dimensões especificadas em projeto (m²).
- 2) O item remunera o fornecimento, posto obra, de equipamentos, materiais e mão-de-obra necessários para a execução de imprimação betuminosa impermeabilizante, compreendendo os serviços: fornecimento de emulsão betuminosa impermeabilizante, incluindo perdas; carga, transporte até o local de aplicação; aplicação da emulsão asfáltica formando camada betuminosa impermeabilizante. Remunera também os serviços de mobilização e desmobilização.
- 3) A ser executado entre as seguintes camadas: Entre a base existente e a camada de regularização (Binder).

2.7 IMPRIMADURA BETUMINOSA LIGANTE

- 1) Será medido por área de superfície com aplicação de imprimação, nas dimensões especificadas em projeto (m²).
- 2) O item remunera o fornecimento, posto obra, de equipamentos, materiais e mão-de-obra necessários para a execução de imprimação betuminosa ligante, compreendendo os serviços: fornecimento de emulsão betuminosa ligante tipo RR-1-C, incluindo perdas; carga, transporte até o local de aplicação; aplicação da emulsão asfáltica formando camada betuminosa ligante. Remunera também os serviços de mobilização e desmobilização.



Anotação de Responsabilidade Técnica - ART
Lei nº 6.496, de 7 de dezembro de 1977

Conselho Regional de Engenharia e Agronomia do Estado de São Paulo

ART de Obra ou Serviço
2620240584738

1. Responsável Técnico

NATHALIA PRISCILA VARGAS DE SOUZA

Título Profissional: **Engenheira Civil**

Empresa Contratada:

RNP: **2617416933**

Registro: **5070229120-SP**

Registro:

2. Dados do Contrato

Contratante: **Prefeitura Municipal de Areias**

Endereço: **Praça 9 DE JULHO**

Complemento:

Cidade: **Areias**

Contrato:

Valor: **R\$ 500,00**

Ação Institucional:

Bairro: **CENTRO**

UF: **SP**

Vinculada à Art n°:

Celebrado em: **04/04/2024**

Tipo de Contratante: **Pessoa Jurídica de Direito Público**

CPF/CNPJ: **45.195.963/0001-26**

N°: **202**

CEP: **12820-000**

3. Dados da Obra Serviço

Endereço: **Rua RUAS DO BAIRRO São Sebastião**

Complemento:

Cidade: **Areias**

Data de Início: **26/03/2024**

Previsão de Término: **26/03/2026**

Coordenadas Geográficas:

Finalidade: **Infraestrutura**

Proprietário: **Prefeitura Municipal de Areias**

N°:

Bairro: **SÃO SEBASTIÃO**

UF: **SP**

CEP: **12820-000**

Código:

CPF/CNPJ: **45.195.963/0001-26**

4. Atividade Técnica

Execução				Quantidade	Unidade
1	Projeto	de pavimentação	asfáltica para vias urbanas	8229,20000	metro quadrado
	Elaboração de orçamento	de pavimentação	asfáltica para vias urbanas	8229,20000	metro quadrado
	Fiscalização de obra	de pavimentação	asfáltica para vias urbanas	8229,20000	metro quadrado

Após a conclusão das atividades técnicas o profissional deverá proceder a baixa desta ART

5. Observações

Responsável Técnico para a execução de projeto, orçamento, fiscalização para obra de Infraestrutura Urbana (capeamento asfáltico) do Bairro São Sebastião, do Município de Areias/SP, em uma área de pavimentação de 8.229,20 m².

6. Declarações

Acessibilidade: Declaro atendimento às regras de acessibilidade previstas nas normas técnicas da ABNT, na legislação específica e no Decreto nº 5.296, de 2 de dezembro de 2004.

7. Entidade de Classe

Nenhuma

8. Assinaturas

Declaro serem verdadeiras as informações acima

Local de data

NATHALIA PRISCILA VARGAS DE SOUZA - CPF: 146.606.297-59

Prefeitura Municipal de Areias - CPF/CNPJ: 45.195.963/0004-26

9. Informações

- A presente ART encontra-se devidamente quitada conforme dados constantes no rodapé-versão do sistema, certificada pelo Nosso Número.

- A autenticidade deste documento pode ser verificada no site www.creasp.org.br ou www.confex.org.br

- A guarda da via assinada da ART será de responsabilidade do profissional e do contratante com o objetivo de documentar o vínculo contratual.

www.creasp.org.br
Tel: 0800 017 18 11
E-mail: acessar.link Fale Conosco do site acima



Valor ART R\$ 99,64 Registrada em: 05/04/2024 Valor Pago R\$ 99,64 Nosso Numero: 2620240584738 Versão do sistema
Impresso em: 05/04/2024 10:51:18

NATHALIA
PRISCILA VARGAS
DE SOUZA:
14660629759

Assinado digitalmente por NATHALIA PRISCILA VARGAS DE SOUZA-14660629759
DN: C=BR, O=ICP-Brasil, OU=Secretaria da Receita Federal do Brasil - RFB, OU=RFB e-CPF A3, OU=AC VALID RFB V6, OU=AR DNA, OU=Presencial, OU=07875533000186, CN=NATHALIA PRISCILA VARGAS DE SOUZA:14660629759
Ração: Eu sou o autor deste documento
Localização: sua localização de assinatura aqui
Data: 2024.05.23 12:23:16-03'00'
Font Reader Versão: 10.1.3

PAULO HENRIQUE
DE SOUZA
COUTINHO:
11814280847

Assinado digitalmente por PAULO HENRIQUE DE SOUZA COUTINHO:11814280847
DN: C=BR, O=ICP-Brasil, OU=Secretaria da Receita Federal do Brasil - RFB, OU=RFB e-CPF A3, OU=AC VALID RFB V6, OU=AR DNA, OU=Presencial, OU=07875533000186, CN=PAULO HENRIQUE DE SOUZA COUTINHO:11814280847
Ração: Eu sou o autor deste documento
Localização: sua localização de assinatura aqui
Data: 2024.05.23 12:27:05-03'00'
Font Reader Versão: 10.1.3



OBJETO							CAPEAMENTO ASFÁLTICO - RUAS DO BAIRRO SÃO SEBASTIÃO		SINAPI JAN/2024 CDHU 192 TPU 09/2023 COM DESONERAÇÃO	
LOCAL: BAIRRO SÃO SEBASTIÃO							ÁREA DE PAVIMENTAÇÃO = 8.229,20 m² (1469,50 m x 5,60 m)		BDI 25,00 %	
ITEM	CÓDIGO	BOLETIM	DESCRIÇÃO DO SERVIÇO	UNID	QUANT	UNITÁRIO	TOTAL			
Serviços Preliminares										
1.1	02.08.020	CDHU	Placa de identificação para obra							
Subtotal				m²	3,00	R\$ 913,45	R\$	2.740,35		
Pavimentação										
2.1	54.01.410	CDHU	Varriação de pavimento para recapeamento				R\$	2.740,35		
2.2	95995	SINAPI	EXECUÇÃO DE PAVIMENTO COM APLICAÇÃO DE CONCRETO ASFÁLTICO, CAMADA DE ROLAMENTO - EXCLUSIVE CARGA E TRANSPORTE. AF. 11/2019	m²	8.229,20	R\$ 0,71	R\$	5.842,73		
2.3	95996	SINAPI	EXECUÇÃO DE PAVIMENTO COM APLICAÇÃO DE CONCRETO ASFÁLTICO, CAMADA DE BINDER - EXCLUSIVE CARGA E TRANSPORTE. AF. 11/2019	m³	246,88	R\$ 1.309,33	R\$	323.242,15		
2.4	93589	SINAPI	TRANSPORTE COM CAMINHÃO BASCULANTE DE 10 M³, EM VIA URBANA EM REVESTIMENTO PRIMÁRIO	m³xKm	329,17	R\$ 1.434,57	R\$	472.214,54		
2.5	100986	SINAPI	CARGA DE MISTURA ASFÁLTICA EM CAMINHÃO BASCULANTE 10 M	m³	4.392,34	R\$ 0,69	R\$	3.030,71		
2.6	37.03.11.99	TPU	IMPRIMADURA BET. IMPERMEABILIZANTE	m²	576,04	R\$ 7,78	R\$	4.481,62		
2.7	37.03.12.99	TPU	IMPRIMADURA BETUMINOSA LIGANTE	m²	8.229,20	R\$ 13,39	R\$	110.188,99		
Subtotal				m²	8.229,20	R\$ 5,07	R\$	41.722,04		
TOTAL SEM BDI									R\$	960.722,79
BDI (25%)										
TOTAL COM BDI									R\$	963.463,14
SALDO TOTAL DO CRÉDITO ESPECIAL									R\$	240.865,78
SALDO UTILIZADO DO CRÉDITO ESPECIAL									R\$	1.204.328,92
									R\$	1.206.498,61
									R\$	1.204.328,92

PAULO HENRIQUE
DE SOUZA
COUTINHO:
11814280847

Assinado digitalmente por PAULO HENRIQUE DE SOUZA COUTINHO:11814280847
DN: C=BR, O=MCP-Brasil, OU=Secretaria da Receita Federal do Brasil - RFB, OU=RFB e-CPF A3, OU=AC VALID RFB VS, OU=AR DNA, OU=Presencial, OU=07875533000166, CN=PAULO HENRIQUE DE SOUZA COUTINHO:11814280847
Razão: Eu sou o autor deste documento
Localização: sua localização de assinatura aqui
Data: 2024.05.23 12:28:39-0300
Foxit Reader Versão: 10.1.3

Paulo Henrique de Souza Coutinho
PREFEITO MUNICIPAL

Areias, em 26 de março de 2024

NATHALIA
PRISCILA VARGAS
DE SOUZA:
14660629759

Nathália Priscila Vargas de Souza
ENGENHEIRA CIVIL

Assinado digitalmente por NATHALIA PRISCILA VARGAS DE SOUZA:14660629759
DN: C=BR, O=MCP-Brasil, OU=Secretaria da Receita Federal do Brasil - RFB, OU=RFB e-CPF A3, OU=AC VALID RFB VS, OU=AR DNA, OU=Presencial, OU=07875533000166, CN=NATHALIA PRISCILA VARGAS DE SOUZA:14660629759
Razão: Eu sou o autor deste documento
Localização: sua localização de assinatura aqui
Data: 2024.05.23 12:24:25-0300
Foxit Reader Versão: 10.1.3





Prefeitura Municipal de Areias
Estado de São Paulo
Praça Nove de Julho, 202 Centro Tel.: (12) 3107-1200 - Areias - Cep: 12 820 000



LEVANTAMENTO FOTOGRÁFICO



Prefeitura Municipal de Areias
Estado de São Paulo
Praça Nove de Julho, 202 Centro Tel.: (12) 3107-1200 - Areias - Cep: 12.820-000



LOCALIZAÇÃO E LEVANTAMENTO FOTOGRÁFICO

Obra: Capeamento asfáltico – Ruas do bairro São Sebastião

Proprietário: MUNICÍPIO DE AREIAS

Localização: Bairro São Sebastião

ART nº 2620240584738

LOCALIZAÇÃO DAS RUAS (COM SUAS RESPECTIVAS DIMENSÕES)

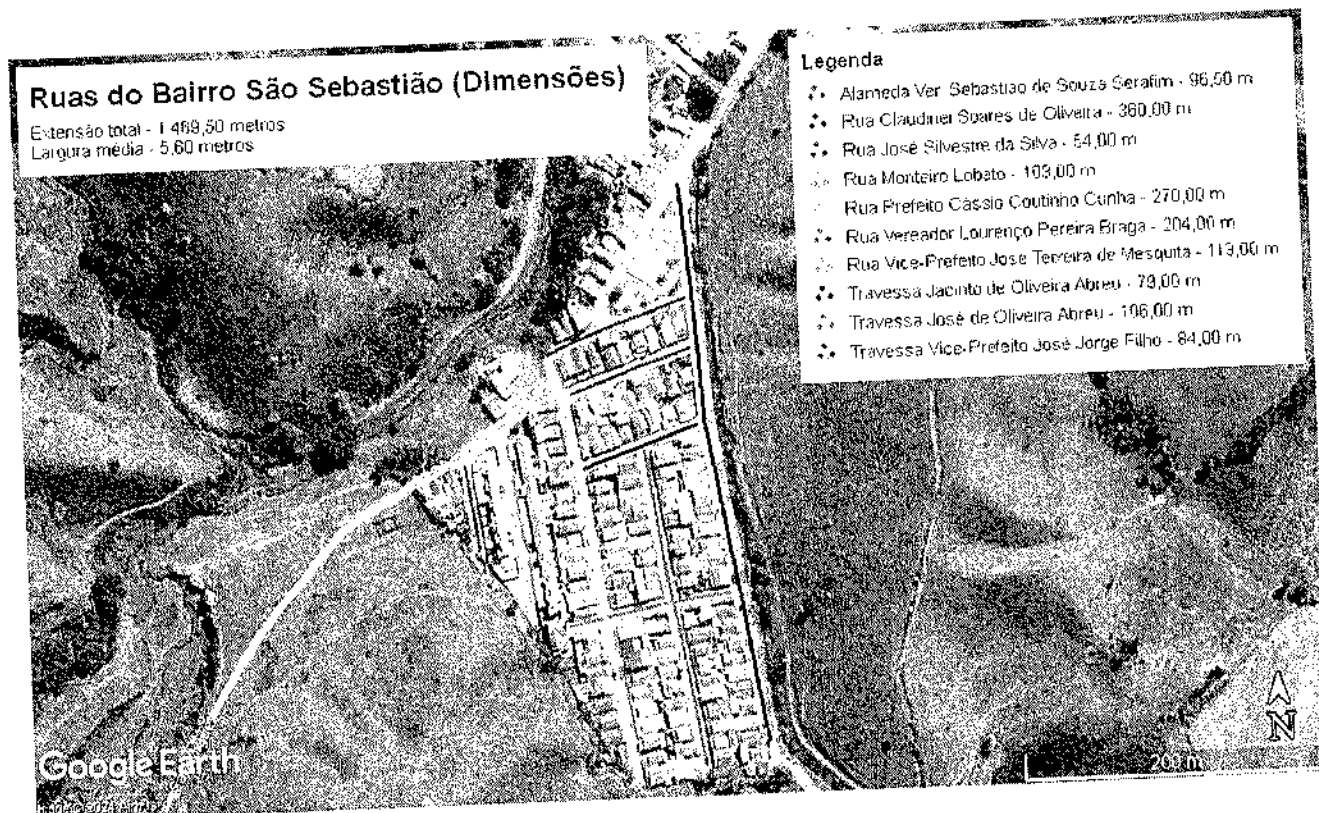

Ruas do Bairro São Sebastião

Extensão total - 1.469,20 metros
Largura média - 5,63 metros

Google Earth

- Legenda**
- Alameda Ver. Sebastião de Souza Serafim - 98,50 m
 - Rua Claudinei Soares de Oliveira - 360,00 m
 - Rua José Silvestre da Silva - 54,00 m
 - Rua Monteiro Lobato - 103,00 m
 - Rua Prefeito Cassio Coutinho Cunha - 270,00 m
 - Rua Vereador Lourenço Pereira Braga - 204,00 m
 - Rua Vice-Prefeito José Teixeira de Mesquita - 113,00 m
 - Travessa Jacinto de Oliveira Abreu - 79,00 m
 - Travessa José de Oliveira Abreu - 108,00 m
 - Travessa Vice-Prefeito José Jorge Filho - 84,00 m

CROQUI DE LOCALIZAÇÃO E DIMENSÕES DAS RUAS
ESC: S/ ESCALA

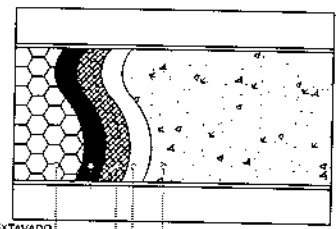

EASE EM BLOCO SEXTAVADO
IMPRIMAÇÃO BETUMINOSA
CAMADA DE BINDER
IMPRIMAÇÃO BETUMINOSA
CAMADA DE ROLAMENTO

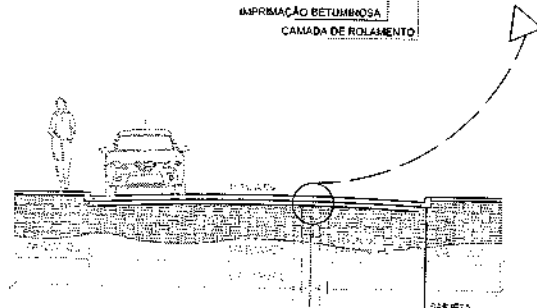

CORTE TRANSVERSAL
ESC. 1:50

1. CAMADA DE C.B.U.Q. - 3 cm
2. IMPRIMAÇÃO BETUMINOSA LIGANTE
3. CAMADA DE BINDER - 4 cm
4. IMPRIMAÇÃO BETUMINOSA
5. PARALELEPÍPEDO

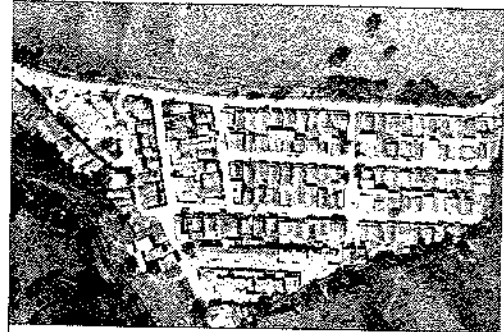

FOTOGRAFIA ILUSTRATIVA DAS RUAS

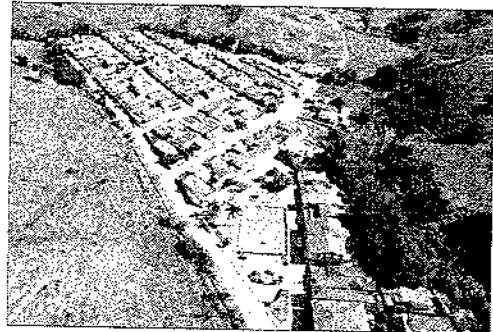

FOTOGRAFIA ILUSTRATIVA DAS RUAS

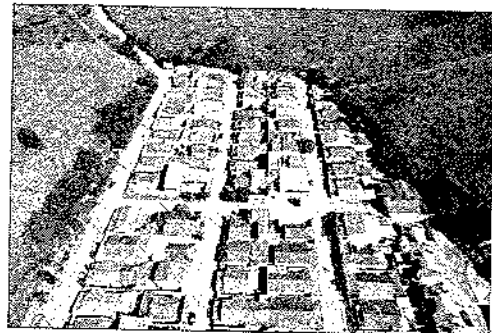

FOTOGRAFIA ILUSTRATIVA DAS RUAS

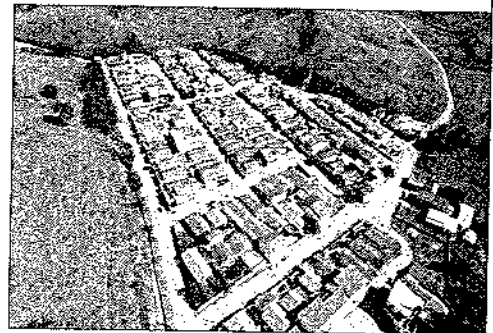

FOTOGRAFIA ILUSTRATIVA DAS RUAS

RUA	EXTENSÃO	LARGURA MÉDIA	RUA	EXTENSÃO	LARGURA MÉDIA
R. CLAUDINEI SOARES DE OLIVEIRA	360,00 m	6,40 m	TV. VICE PREF. JOSÉ TEIXEIRA MESQUITA	113,00 m	5,90 m
R. PREF. CASSIO COELHO CUNHA	270,00 m	5,09 m	R. JACINTO DE OLIVEIRA ABREU	79,00 m	4,80 m
R. SEBASTIÃO DE SOUZA SERAFIM	98,50 m	3,50 m	TV. JOSÉ DE OLIVEIRA ABREU	108,00 m	5,40 m
R. MONTEIRO LOBATO	103,00 m	7,40 m	R. VER. LOURENÇO PEREIRA BRANCA	204,00 m	6,00 m
TV. VICE PREF. JOSÉ JORGE FILHO	84,00 m	5,09 m			
R. JOSÉ SILVESTRE DA SILVA	54,00 m	5,50 m			

ESTE DOCUMENTO É PROPRIEDADE DA PREFEITURA MUNICIPAL DE AREIAS. ESTA REPRODUÇÃO TOTAL OU PARCIAL É PROIBIDA SEM O VOTO ORIGINAL, SEM MANTER.

PREFEITURA MUNICIPAL DE AREIAS

ELABORADO POR:
FAGNER AUGUSTO AMORIM BERNARDO
ENGENHEIRO CIVIL
JOSE MATHEUS DA SILVA
ARQUITETO

APROVADO POR:
Nathalia Pimenta Vargas de Souza
ENGENHEIRA CIVIL
Nathalia Priscila Vargas de Souza
ENGENHEIRA CIVIL

RESPONSÁVEL TÉCNICO:
Nathalia Priscila Vargas de Souza
14890628759

RESPONSÁVEL LEGAL:
Paulo Henrique de Souza Coelho
1114252647

EMPENHAMENTO:
CAPEAMENTO ASFÁLTICO - RUAS BAIRRO SÃO SEBASTIÃO

TÍTULO:
BAIRRO SÃO SEBASTIÃO

APP:
2620240584738

DATA:
28 DE MARÇO DE 2024

ESCALA:
INDICADA

AREIAS



Prefeitura Municipal de Areias
Estado de São Paulo
Praça Nove de Julho, 202 Centro Tel.: (12) 3107-1200 · Areias - Cep: 12.820-000

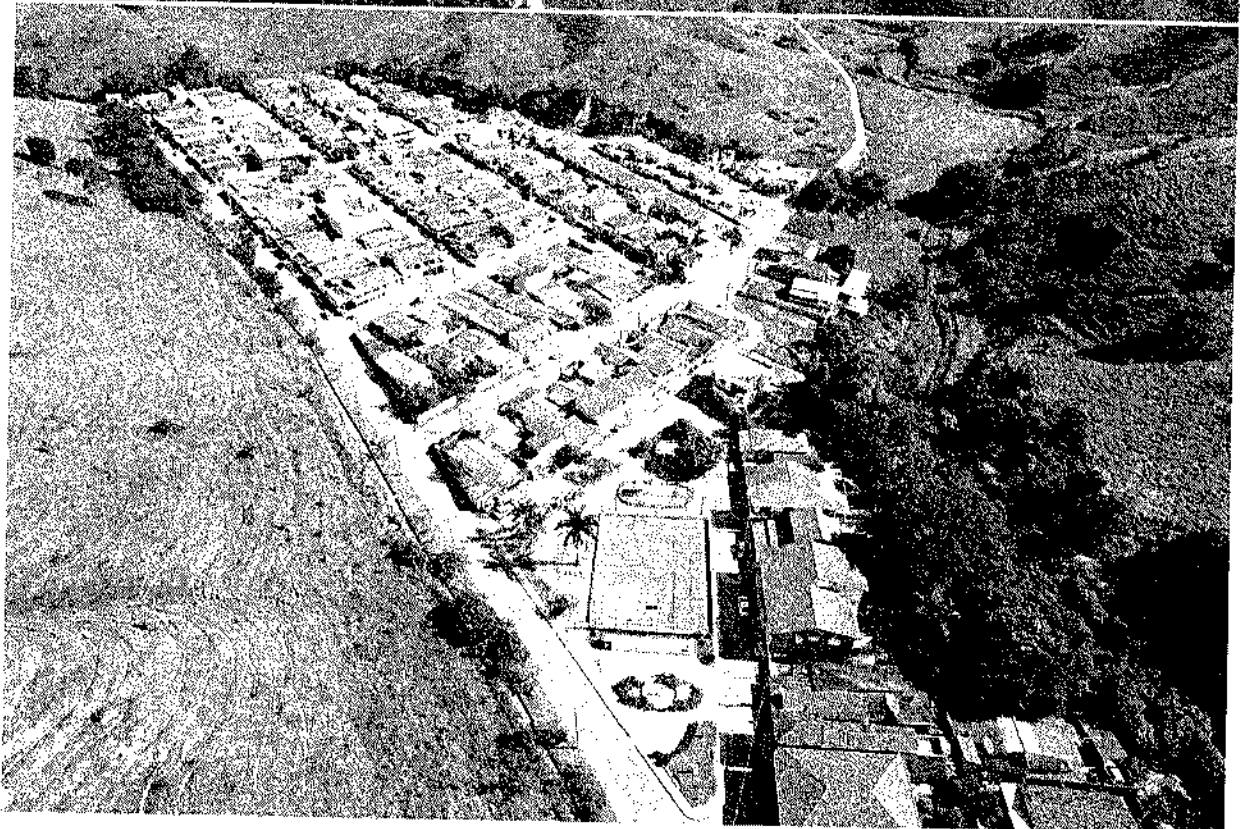
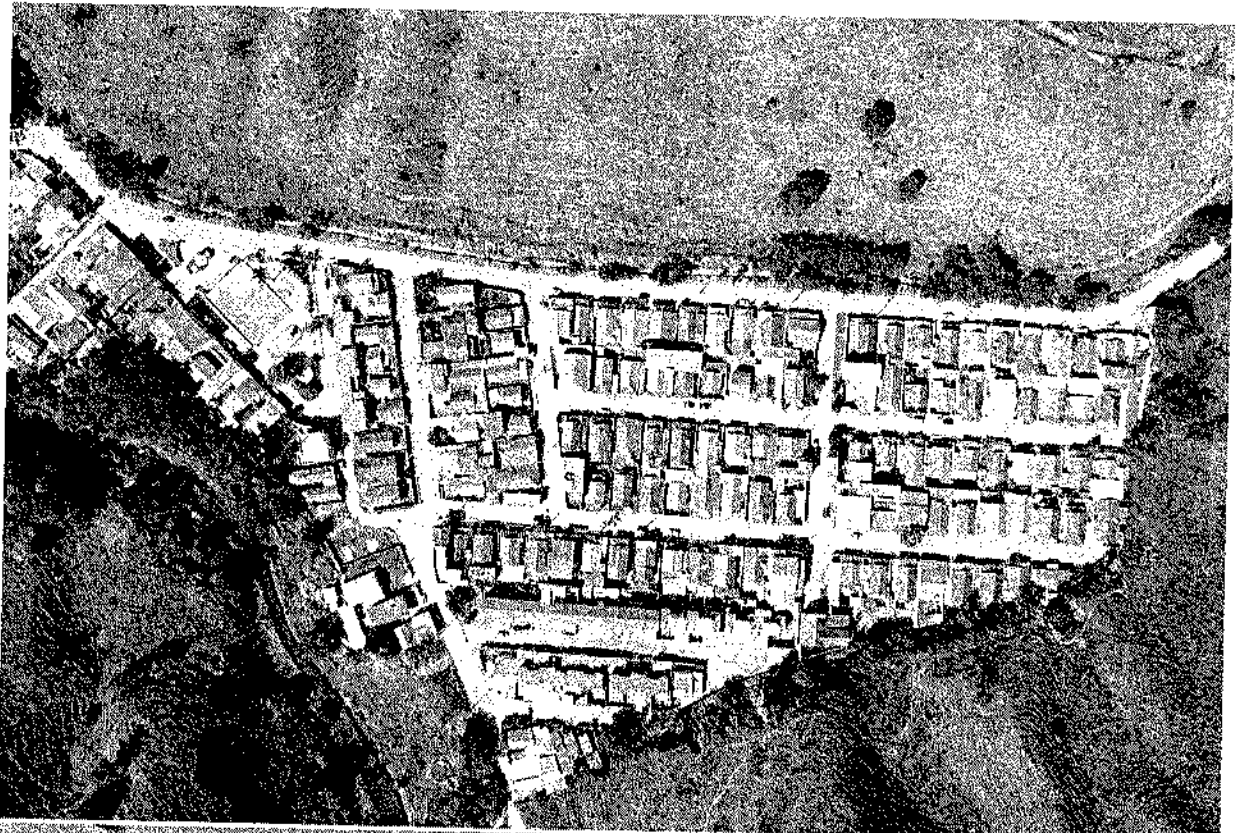

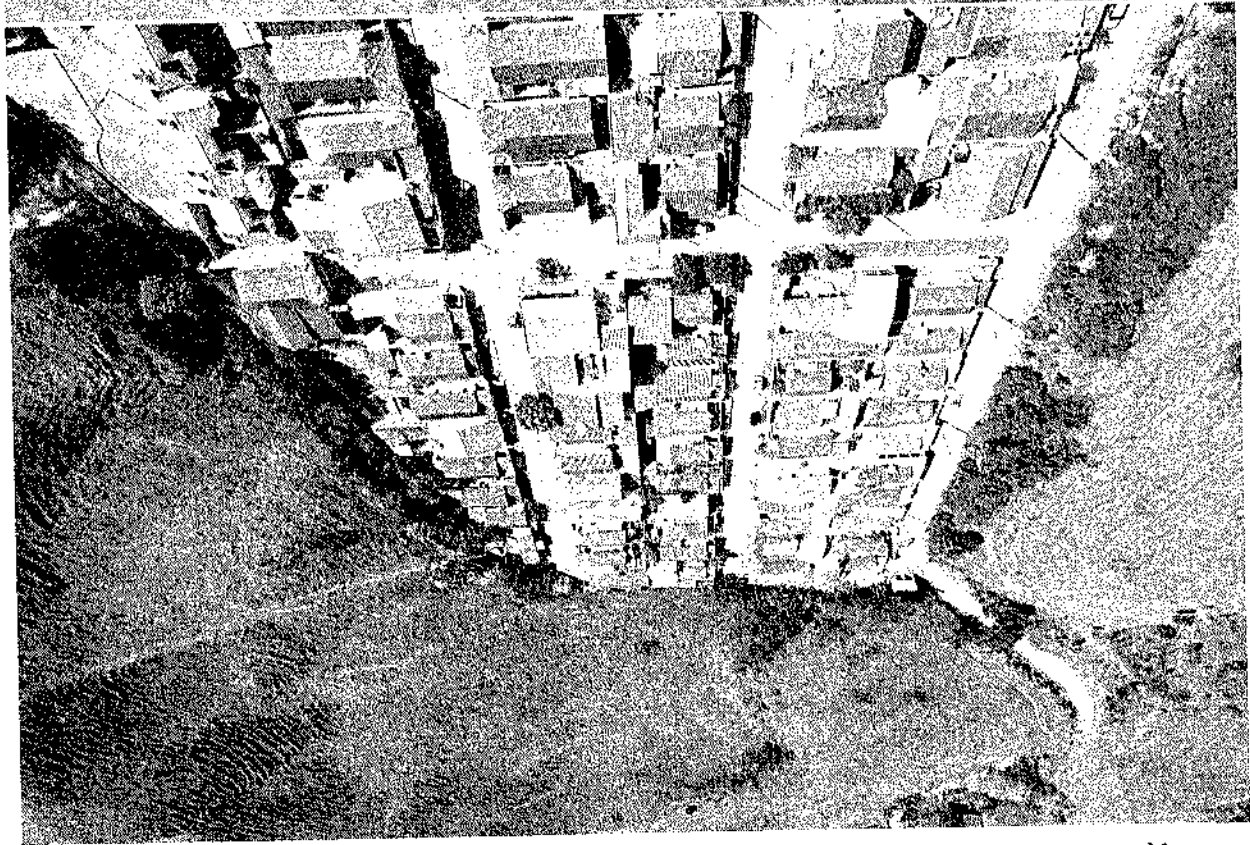

AREIAS
PROGRESSO e HONESTIDADE

Prefeitura Municipal de Areias
Estado de São Paulo
Rua XV de Novembro, 202 (Canto Tel.: (17) 5107-1200 - Areias - Cap: 12.820-000





Prefeitura Municipal de Areias
 Estado de São Paulo
 Praça Nove de Julho, 202 Centro Tel.: (12) 3107-1200 - Areias - Cep: 12.820-000

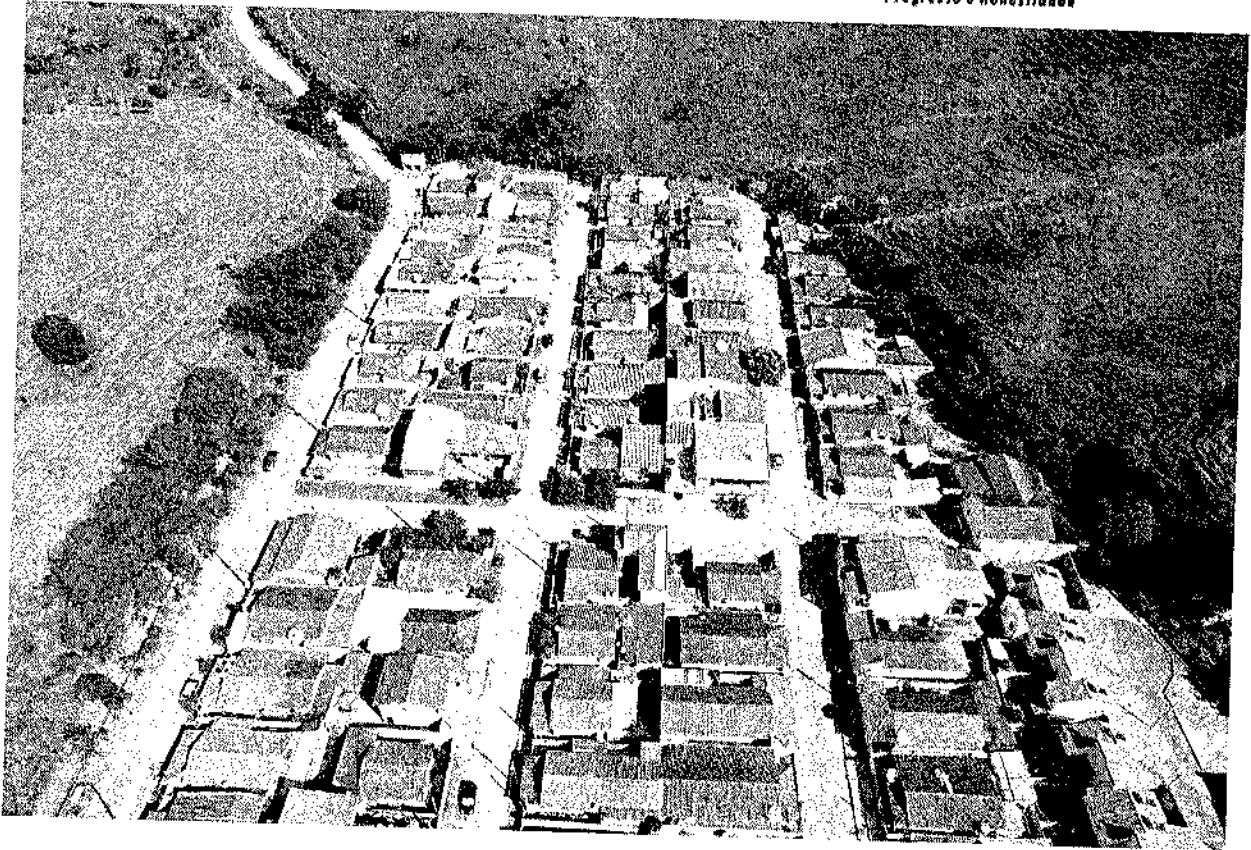

Prefeitura do Município de Areias, 26 de março de 2024.

**PAULO HENRIQUE
 DE SOUZA
 COUTINHO:
 11814280847**

Assinado digitalmente por PAULO HENRIQUE DE SOUZA COUTINHO:11814280847
 DN: C=BR, O=ICP-Brasil, OU=Secretaria da Receita Federal do Brasil - RFB, OU=RFB e-CPF A3, OU=AC VALID RFB VS, OU=AR DNA, OU=Presencial, OU=07575533000166, CN=PAULO HENRIQUE DE SOUZA COUTINHO:11814280847
 Razão: Eu sou o autor deste documento
 Localização: sua localização de assinatura aqui
 Data: 2024.05.23 12:28:06-03'00'
 Foxit Reader Versão: 10.1.3

Paulo Henrique de Souza Coutinho
 Prefeito Municipal

**NATHALIA
 PRISCILA
 VARGAS DE
 SOUZA:
 14660629759**

Assinado digitalmente por NATHALIA PRISCILA VARGAS DE SOUZA:14660629759
 DN: C=BR, O=ICP-Brasil, OU=Secretaria da Receita Federal do Brasil - RFB, OU=RFB e-CPF A3, OU=AC VALID RFB VS, OU=AR DNA, OU=Presencial, OU=07575533000166, CN=NATHALIA PRISCILA VARGAS DE SOUZA:14660629759
 Razão: Eu sou o autor deste documento
 Localização: sua localização de assinatura aqui
 Data: 2024.05.23 12:23:41-03'00'
 Foxit Reader Versão: 10.1.3

Nathália Priscila Vargas de Souza
 Eng.º Civil CREA/SP 507.0229.120



Prefeitura Municipal de Areias
Estado de São Paulo
Praça Nove de Julho, 202 Centro Tel: (12) 3107-1200 - Areias - Cep: 12 820 000

